



# REUNIÓN MICROCENROS EQUIPO DIRECTIVO

05 DE OCTUBRE 2021

# TABLA.

- Introducción
- Resultados del Diagnóstico Integral de Aprendizajes. (DÍA)
- Actualización de medidas sanitarias para establecimientos educacionales año escolar 2021.
- Reporte de Inspectoría (% asistencia, protocolos)

# IMPLEMENTACIÓN SALAS HÍBRIDAS

Prekinder a 4° Medio.



N°	Implemento	Cantidad
1	Webcam Log C920s Pro	1
2	AMPLIFICADOR ALP-HAPRO AMA 601	1
3	PAR PARL. NOVIK NVK 25, 4" 2 VÍAS	2
4	Soporte telescópico de techo para cámara web	1
5	Caja de Conexión Multimedia BS17	1
6	CABLES	1
7	Notebook HP 240 G7	1
8	Microsoft Office 365	1
9	Licencia Window 10	1
10	Monitor LG 22" 22MK400H, Full HD (1080p), TN, 16:09, 2ms, HDMI, VGA	1
11	Splitter HDMI 1 entrada x 2 salidas	1
12	Caja metal 400x300x200 mm	1
13	Instalación/Mano de obra	1
Costo Total aprox Por Sala		





# Equipamiento Tecnológico.

---

- Compra de 70 Tablet y 70 modem con internet, para ir en apoyo de estudiantes que no cuentan con los recursos tecnológicos óptimos, para participar de su aprendizaje remoto. Equipos ya asignados por trabajadora social.



**Glowy 10**  
Multimedia Tablet

*SketchPen*

8 Octa Core Processor | 2 GB RAM memory | 32 GB Internal memory | 10" IPS Display | WiFi | 4G LTE | android 10

# RESULTADOS DIAGNÓSTICO INTEGRAL DE APRENDIZAJE

---

LECTURA/MATEMÁTICA/SOCIOEMOCIONAL

# RESULTADOS LECTURA

---

DIAGNÓSTICO Y MONITOREO

# % DE LOGRO 3°-5°-7° B; 1° M.

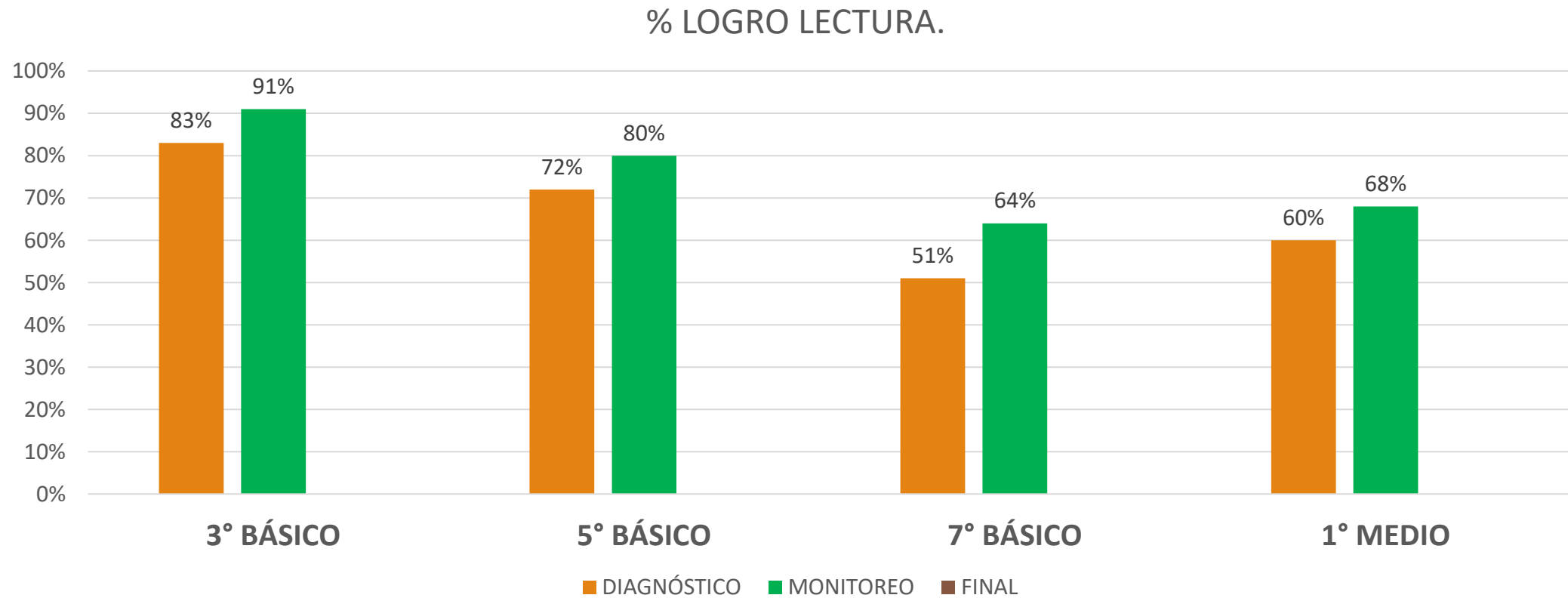

# % NIVELES DE APRENDIZAJE 3°-5°-6° B; 1° M.

% NIVELES DE APRENDIZAJE LECTURA.

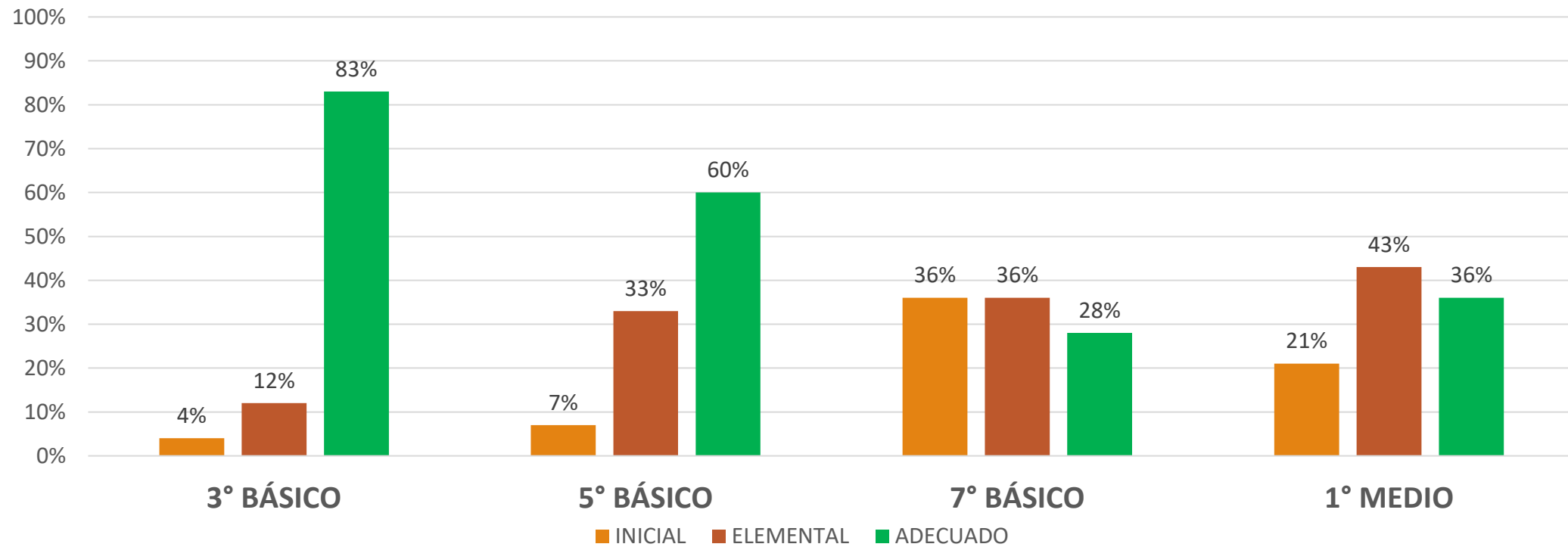

## MONITOREO LECTURA

CURSO	OA PRIORIZADO NIVEL ANTERIOR	OA PRIORIZADO NIVEL ACTUAL	TOTAL
3° B	90%	92%	91%
5° B	83%	76%	80%
7° B	67%	62%	65%
1° M	71%	62%	67%
<b>TOTAL</b>	<b>78%</b>	<b>73%</b>	<b>75%</b>

# RESULTADOS MATEMÁTICA.

---

DIAGNÓSTICO Y MONITOREO



# % DE LOGRO 3°- 5°- 7° B; 1°M.

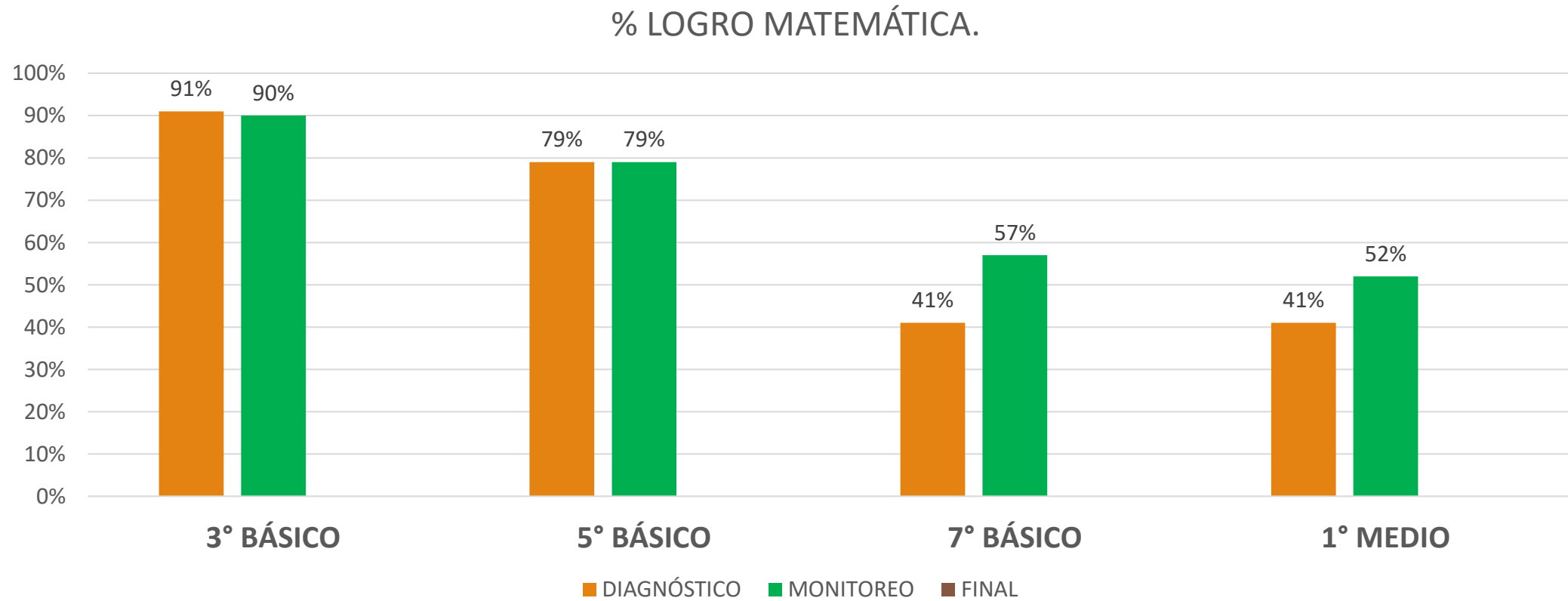

# % NIVELES DE APRENDIZAJE 3°-5°-7°B; 1°M.

% NIVELES DE APRENDIZAJE MATEMÁTICA.

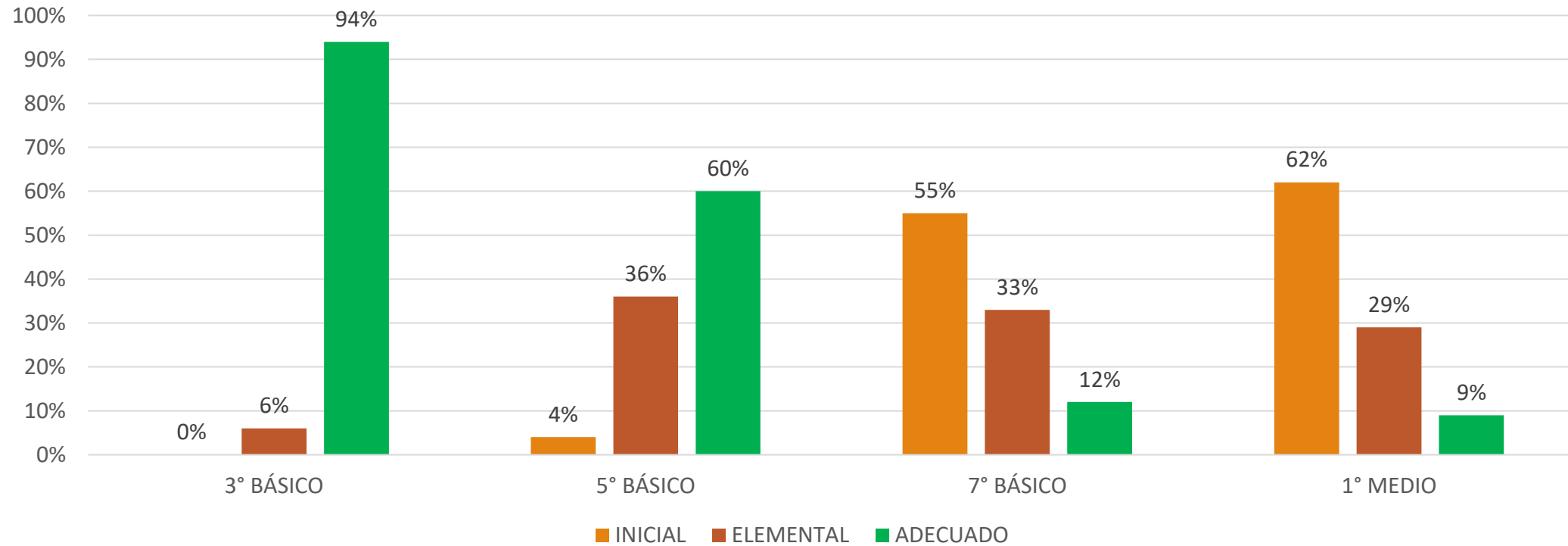

## MONITOREO MATEMÁTICA

CURSO	OA PRIORIZADO NIVEL ANTERIOR	OA PRIORIZADO NIVEL ACTUAL	TOTAL
3° B	96%	84%	90%
5° B	83%	76%	80%
7° B	62%	52%	57%
1° M	60%	44%	52%
<b>TOTAL</b>	<b>75%</b>	<b>64%</b>	<b>70%</b>

# RESULTADOS SOCIOEMOCIONAL.

---

MONITOREO



## a) Vinculación afectiva

Gráfico 5. Porcentaje promedio de respuestas favorables por nivel en Involucramiento docente durante la pandemia



Gráfico 6. Porcentaje promedio de respuestas favorables por nivel en Sentido de pertenencia de los estudiantes con su colegio



## b) Vinculación con el aprendizaje

Gráfico 7. Porcentaje promedio de respuestas favorables por nivel en Valoración de las actividades escolares en el aula

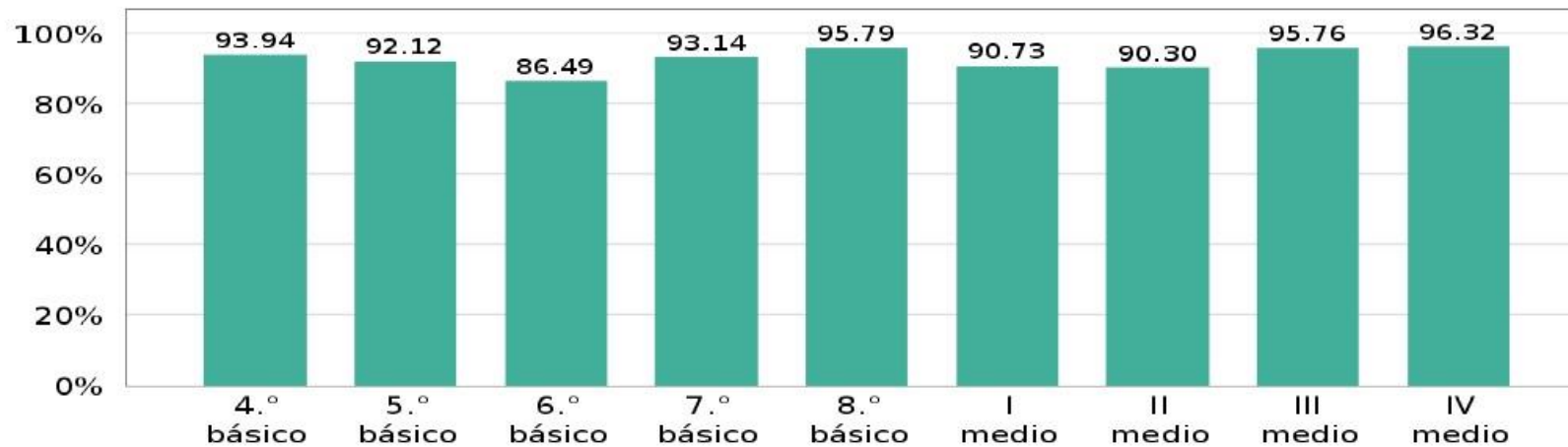
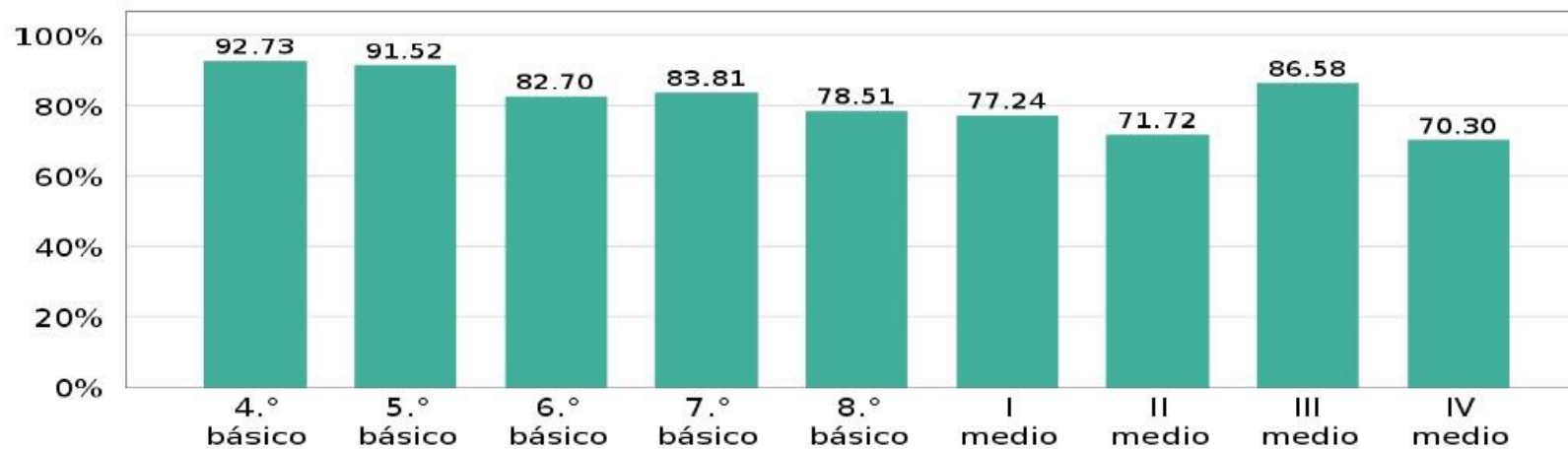

Gráfico 8. Porcentaje promedio de respuestas favorables por nivel en Involucramiento con las actividades escolares en casa



## d) Impacto personal

**Gráfico 11.** Porcentaje promedio de respuestas favorables por nivel en Autopercepción del impacto personal de la pandemia

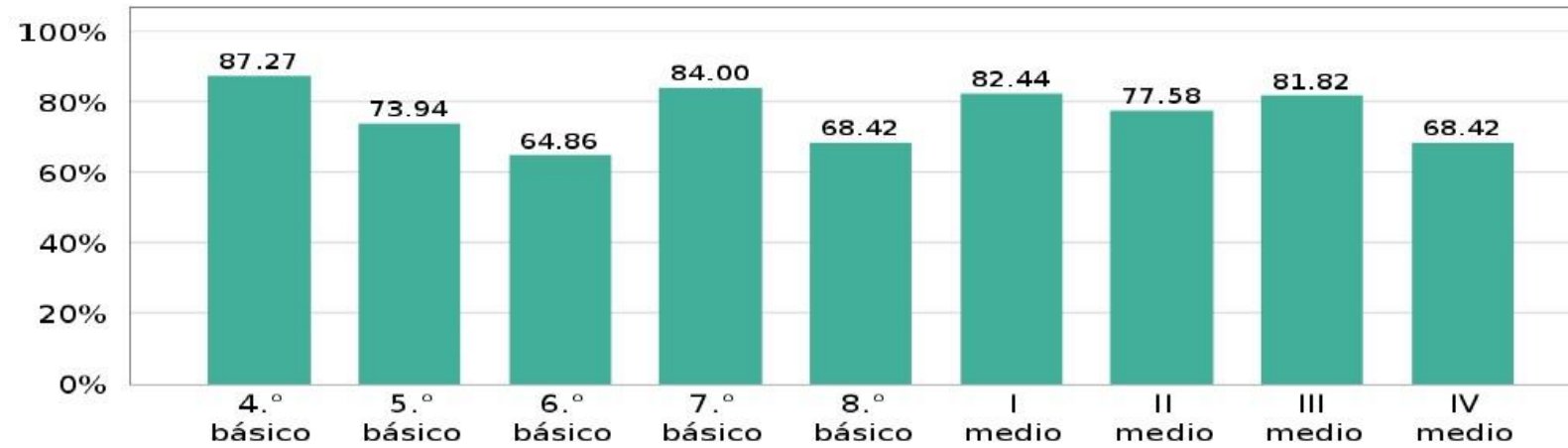
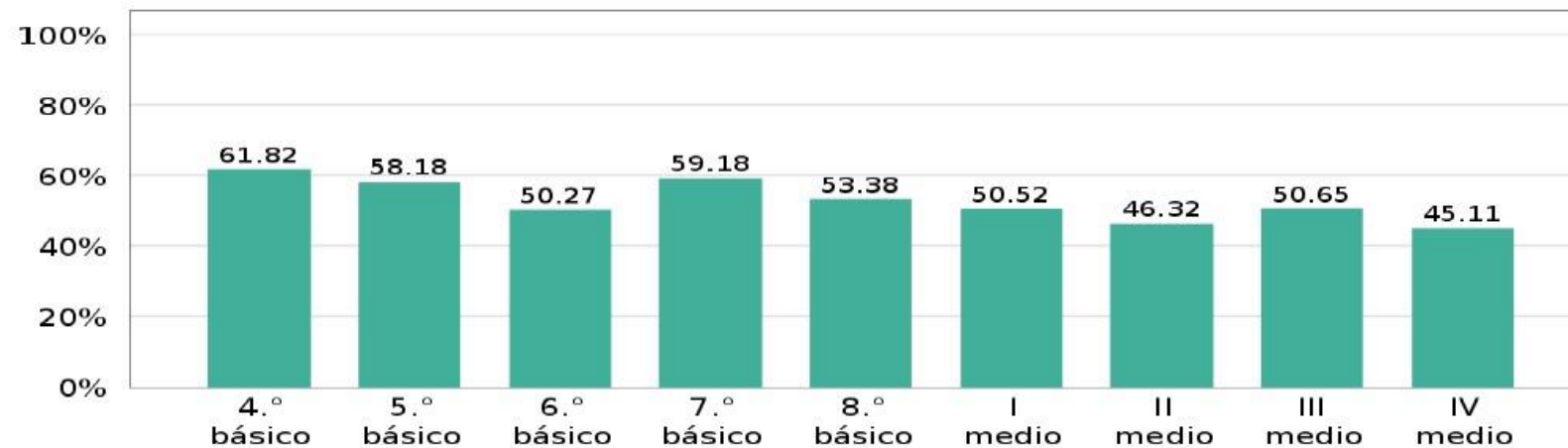
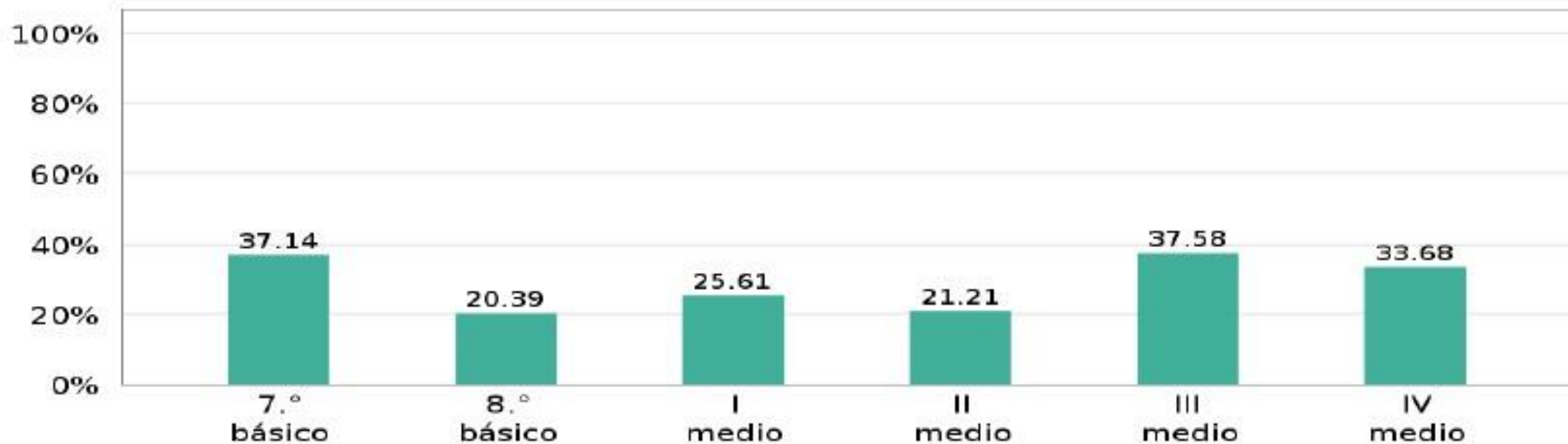

Nota: La **Autopercepción del impacto personal** solo es evaluada entre 7.º básico y IV medio. En este caso, el porcentaje promedio de respuestas favorables se calcula con los estudiantes que responden que este período de pandemia no les ha perjudicado.

Desde el **2 de noviembre** estará disponible la **Evaluación de Cierre** del Diagnóstico Integral de Aprendizajes (DIA) para **TODOS** los establecimientos del país.

**¿Nunca has participado? ¡No te preocupes!**

Puedes hacerlo ahora y obtener información sobre los aprendizajes de los estudiantes durante el 2021.

¿Qué áreas y niveles abarca la **Evaluación de Cierre**?

Área	Niveles
<b>Lectura:</b>	2º básico a II medio.
<b>Matemática:</b>	3º básico a II medio.
<b>¡Nuevo! Historia, Geografía y Ciencias Sociales:</b>	5º, 6º y 7º básico.
<b>¡Nuevo! Formación Ciudadana:</b>	8º básico.
<b>Socioemocional:</b>	1º básico a IV medio.

Recuerda que podrás acceder a los instrumentos en **noviembre** a través de la plataforma

<https://diagnosticointegral.agenciaeducacion.cl/>



# EVALUACIÓN PARA 1° Y 2° BÁSICO.



The image shows a Zoom meeting slide with a white background and a black border. In the top left corner, there is a circular logo for 'LEO Y SUMO primero' featuring two cartoon children. In the top right corner, the text 'Colegium' is displayed next to a small video feed of a woman with the name 'elisa.browne' below it. The main content of the slide is centered and includes the text 'Dia+' in a large, bold font, followed by a horizontal bar with four colored segments (red, blue, orange, green). Below this bar, the text reads 'Diagnóstico Oportuno para Aprendizajes de Calidad'. To the right of this, the text says 'Plataforma de Instrumentos de Evaluación para Leo y Sumo Primero.' In the bottom right corner, the 'zoom' logo is visible.

**LEO Y SUMO primero**

**Colegium**  
elisa.browne

**Dia+**  
Diagnóstico Oportuno  
para Aprendizajes de Calidad

Plataforma de Instrumentos de Evaluación para Leo y Sumo Primero.

zoom

# CONCURSO COMUNAL DE PINTURA.

*Colegio Cholguán invita al*  
*Primer Concurso Comunal de Pintura*  
*"Natalicio de Don Bernardo O'Higgins,*  
*Vida y Obra"*



### Participan:

Los estudiantes de la comuna de Yungay desde 1° básico a 4° medio

### Técnica y Materiales

Puedes usar cualquier técnica de pintado y materiales.

Categoría A: 1° básico a 4° Básico

Categoría B: 5° básico a 8° básico

Categoría C: 1° medio a 4° medio

Premios para los primeros tres lugares en cada categoría y distinción honorífica.

Consulta las bases entregadas en tu establecimiento educacional o descárgala desde la página web del Colegio Cholguán [www.colegiocholguan.cl](http://www.colegiocholguan.cl)

### PLAZO DE ENTREGA:

Viernes 27 de agosto de 2021 hasta las 15:00 horas en dependencias del Colegio Cholguán

**PARTICIPA Y  
DIVIERTETE**





Millaray Osses  
1° básico  
Colegio Cholguán  
Primer Lugar  
Categoría A



Bárbara Medina  
8° básico  
Colegio Cholguán  
Primer Lugar  
Categoría B



Antonia Hernández  
4° medio  
Colegio Cholguán  
Primer Lugar  
Categoría C





“YA TODOS SABEMOS LEER” 2° BÁSICO.



DÍA DE LA CHILENIDAD  
10 DE SEPTIEMBRE.

---

COMUNAL DE  
CUECA.



# INSPECTORÍA GENERAL

Octubre 2021.-



COLEGIO CHOLGUAN  
EDUCANDO DESDE 1990

# INICIO CLASES PRESENCIALES



CURSO	MES DE INICIO	FECHA DE INICIO
4° MEDIO	JULIO	
3° MEDIO	AGOSTO	02-08
2° MEDIO	AGOSTO	02-08
1° MEDIO	AGOSTO	02-08
8° BÁSICO	AGOSTO	02-08
7° BÁSICO	AGOSTO	02-08
6° BÁSICO	AGOSTO	09-08
5° BÁSICO	AGOSTO	09-08
4° BÁSICO	AGOSTO	09-08
3° BÁSICO	AGOSTO	09-08
2° BÁSICO	AGOSTO	09-08
1° BÁSICO	AGOSTO	09-08
KÍNDER	AGOSTO	16-08
PREKÍNDER	AGOSTO	16-08



# CLASES PRESENCIALES

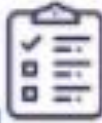

# MEDIDAS PREVENTIVAS

 <b>¿Cuáles son los principios generales?</b> 					
<b>Protocolo sanitario en las escuelas sigue vigente</b>					
<b>Sanitización de establecimientos cada 24 horas</b> 	<b>Asegurar el distanciamiento de al menos 1 metro en baños, salas de clases y espacios comunes, evitando también las conglomeraciones</b> 	<b>Informar a la comunidad educativa respecto de los protocolos y siempre mantener una comunicación efectiva</b>	<b>Evitar reuniones presenciales de apoderados</b> 	<b>Eliminar saludos de mano, besos y reemplazarlos por otras rutinas de saludo a distancia</b>	
<b>Uso obligatorio de mascarillas en espacios cerrados</b> 	<b>Rutinas de lavado de manos con jabón cada 2-3 horas</b> 	<b>Ventilación permanente de las salas de clases y espacios comunes</b>	<b>Apoderados deberán controlar la temperatura y síntomas respiratorios de estudiantes diariamente</b> 	<b>Realización de clases de educación física en lugares ventilados</b> 	<b>Implementar horarios diferidos de entrada, salida y recreos</b>
			<b>Demarcar la distancia en los lugares de espera</b> 	<b>Estar en constante revisión del cumplimiento de los protocolos</b> 	

# MEDIDAS PREVENTIVAS



**CONTROL DE  
TEMPERATURA**



# MEDIDAS PREVENTIVAS



**DISTANCIAMIENTO  
AL MENOS 1 METRO**



# MEDIDAS PREVENTIVAS



**RUTINA DE  
LAVADO DE MANOS**

## RANKING ANUAL 2021

### MESES DEL AÑO

Curso	Marzo	Abril	Mayo	Junio	Julio	Agosto	Sept.	Oct.	NOV.	DIC.	PROM. ANUAL CURSO
Pre Kinder	88	97	88	94	100	90	92				93
Kinder	90	91	78	75	100	85	80				86
1º Básico	93	96	94	93	94	94	91				94
2º Básico	93	94	96	95	93	96	95				95
3º Básico	95	97	94	93	94	93	91				94
4º Básico	95	99	98	96	92	97	100				97
5º Básico	97	100	97	98	97	97	97				98
6º Básico	96	99	98	97	95	95	99				97
7º Básico	95	99	95	96	98	91	92				95
8º Básico	88	94	95	91	85	91	87				90
1º Medio	92	98	94	93	92	82	91				92
2º Medio	93	96	94	91	87	88	89				91
3º Medio	95	96	96	96	92	92	93				94
4º Medio	88	95	95	93	93	98	96				94
<b>Prom. Mens.</b>	<b>93</b>	<b>97</b>	<b>94</b>	<b>93</b>	<b>94</b>	<b>92</b>	<b>92</b>				<b>93</b>

# ASISTENCIA PRESENCIAL Y REMOTO.

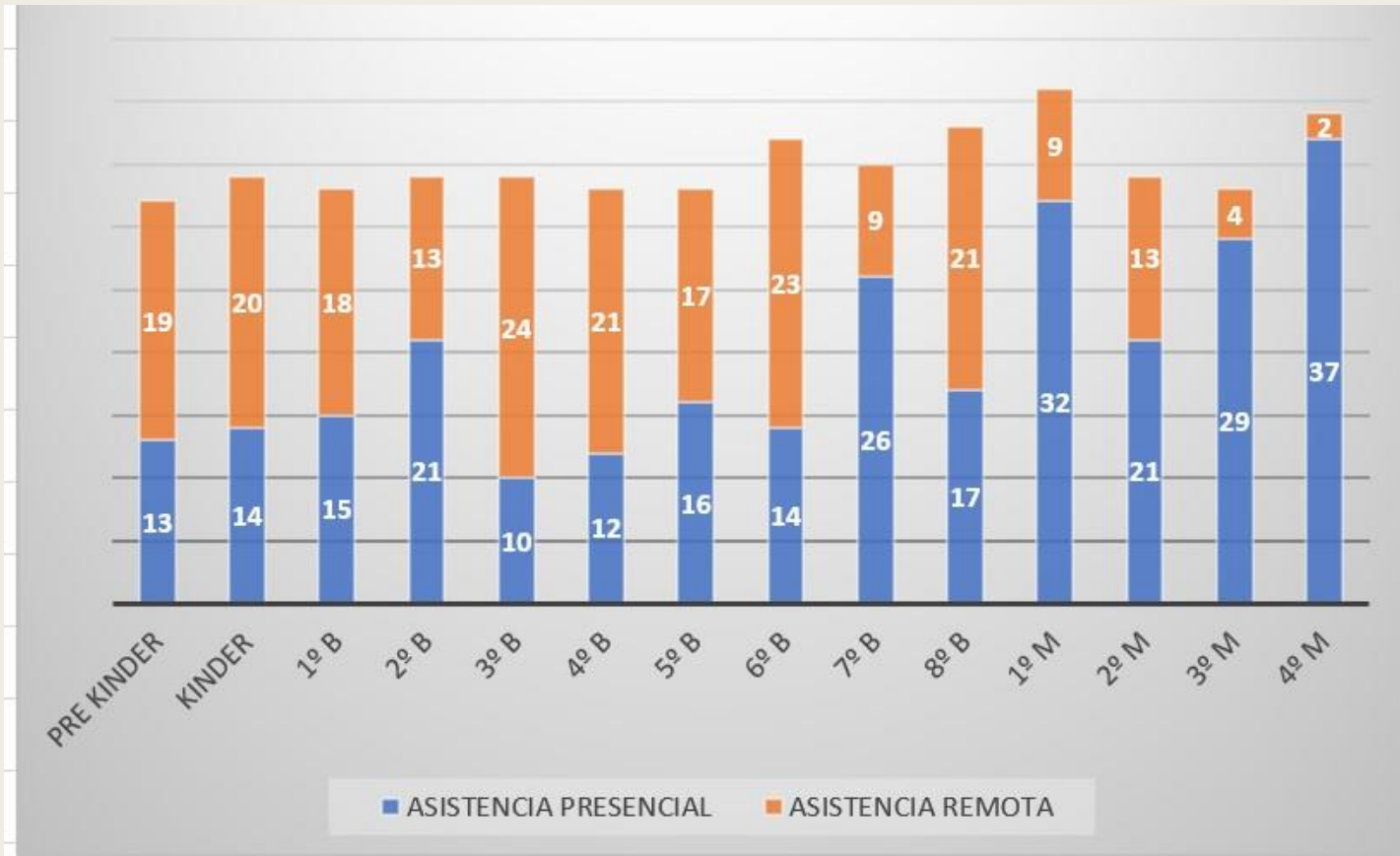

Asistencia Agosto.

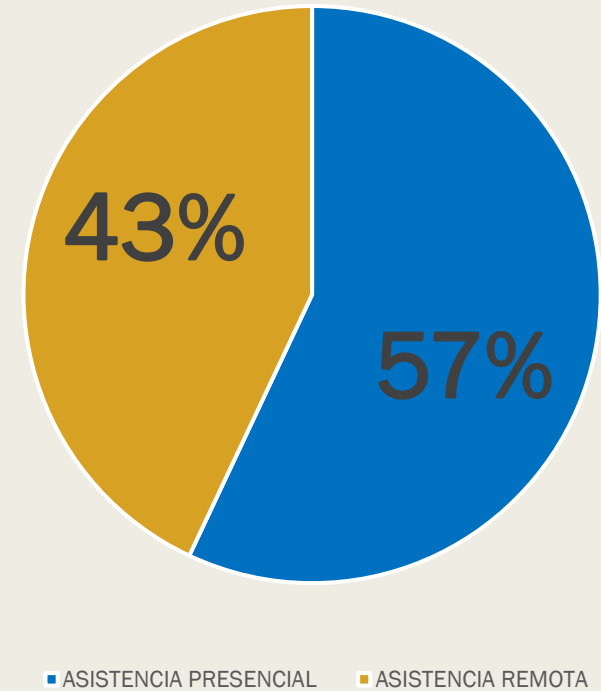

# ASISTENCIA PRESENCIAL Y REMOTO.

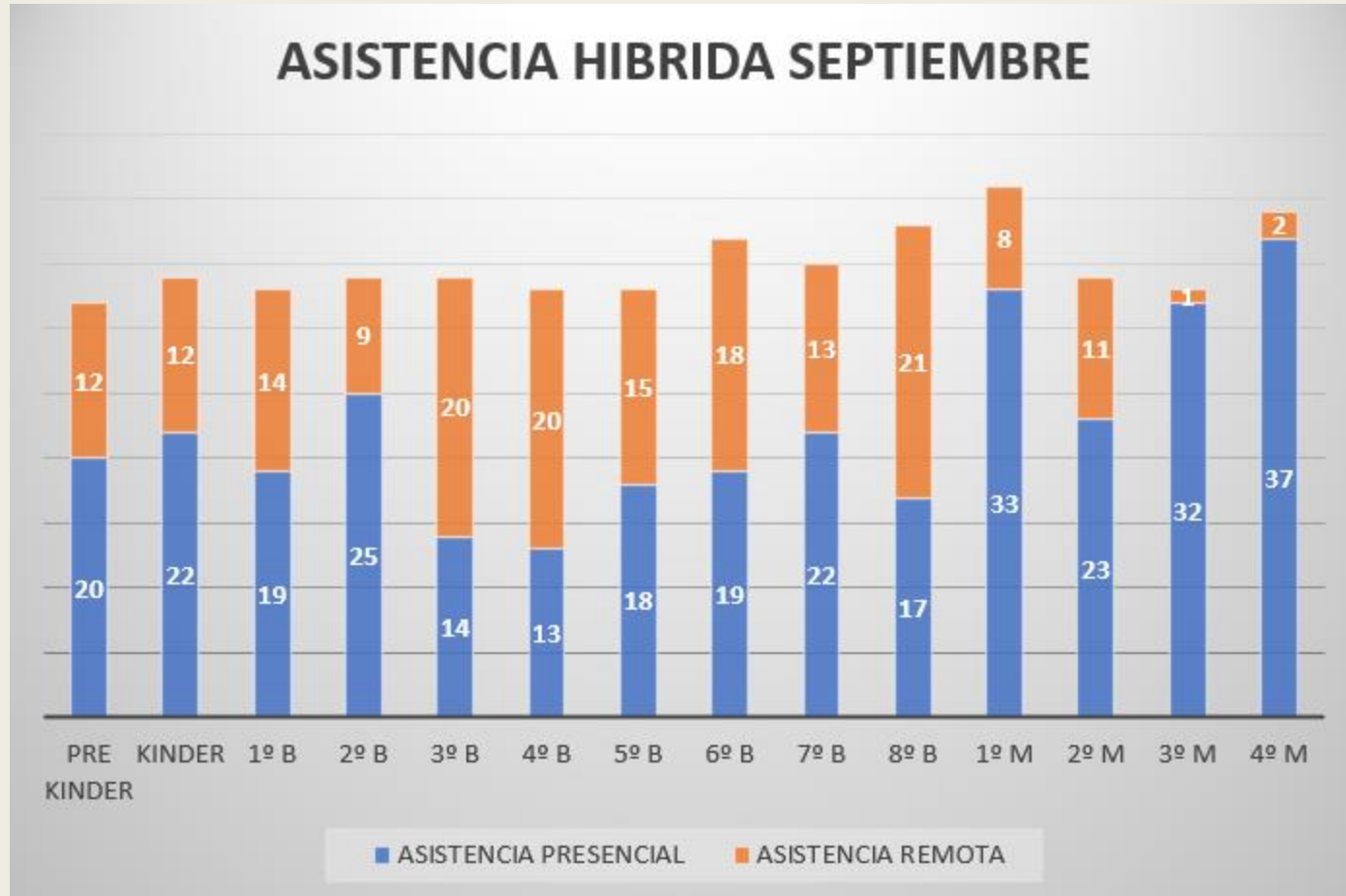

Asistencia Septiembre.

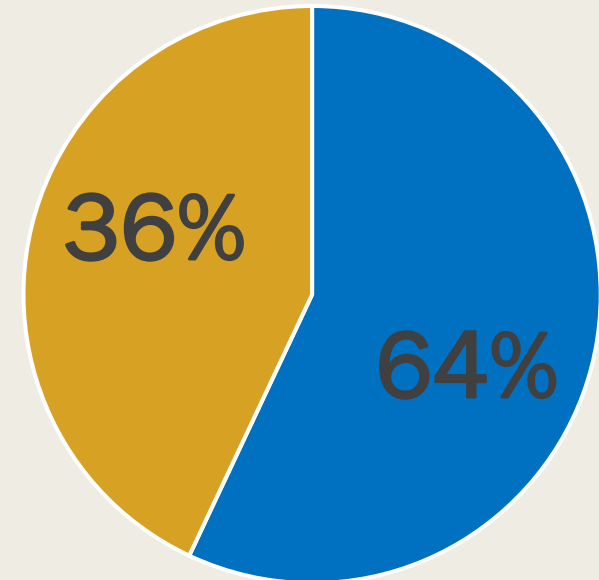

■ ASISTENCIA PRESENCIAL ■ ASISTENCIA REMOTA

# MEDIDAS PREVENTIVAS



**USO OBLIGATORIO  
DE MASCARILLAS**

# ASISTENCIA A REUNIONES DE APODERADOS

Información corresponde a 3 primeras reuniones del año.

CURSO	MATRICULA	% ASISTENCIA	% INASISTENCIA
PREKINDER	32	84%	16%
KINDER	34	67%	33%
1° BÁSICO	33	84%	16%
2° BÁSICO	34	85%	15%
3° BÁSICO	34	72%	28%
4° BÁSICO	33	71%	29%
5° BÁSICO	33	77%	23%
6° BÁSICO	37	77%	23%
7° BÁSICO	35	86%	14%
8° BÁSICO	38	69%	31%
1° MEDIO	41	55%	45%
2° MEDIO	34	77%	23%
3° MEDIO	33	66%	34%
4° MEDIO	39	70%	30%
<b>TOTAL</b>	<b>490</b>	<b>74%</b>	<b>26%</b>

**META COLEGIO  
80%**

# PRINCIPIOS AÑO ESCOLAR 2021.

Llevaremos a cabo nuestro **PROGRAMA EDUCATIVO** de manera **MIXTA**, clases presenciales y virtuales ( Plataforma LIRMI), garantizando que siempre será:

**SEGURO**, aplicando protocolos de limpieza, higiene y seguridad (MINSAL).

**GRADUAL**, los estudiantes se incorporarán gradualmente al sistema presencial.

**VOLUNTARIO**, serán las familias las que libremente podrán decidir, si sus hijos asisten de forma presencial a clases.

**INTEGRAL**, combinando de forma eficaz las actividades presenciales y virtuales.

**FLEXIBLE**, la pandemia es dinámica y las condiciones pueden cambiar rápidamente, por lo que se debe estar preparado para adaptarse a estos cambios de manera ágil.

# ACTUALIZACIÓN DEL **#PasoAPaso**

Medidas sanitarias para  
establecimientos educativos  
**A partir del 1 de octubre de 2021**



#Sigamos**Cuidándonos**

# Clases y actividades presenciales

- Los establecimientos de **educación escolar y parvularia** deben realizar actividades y **clases presenciales en todas las fases del Plan Paso a Paso.**
- La asistencia presencial de los estudiantes es **voluntaria para las familias.**

#Sigamos**Cuidándonos**

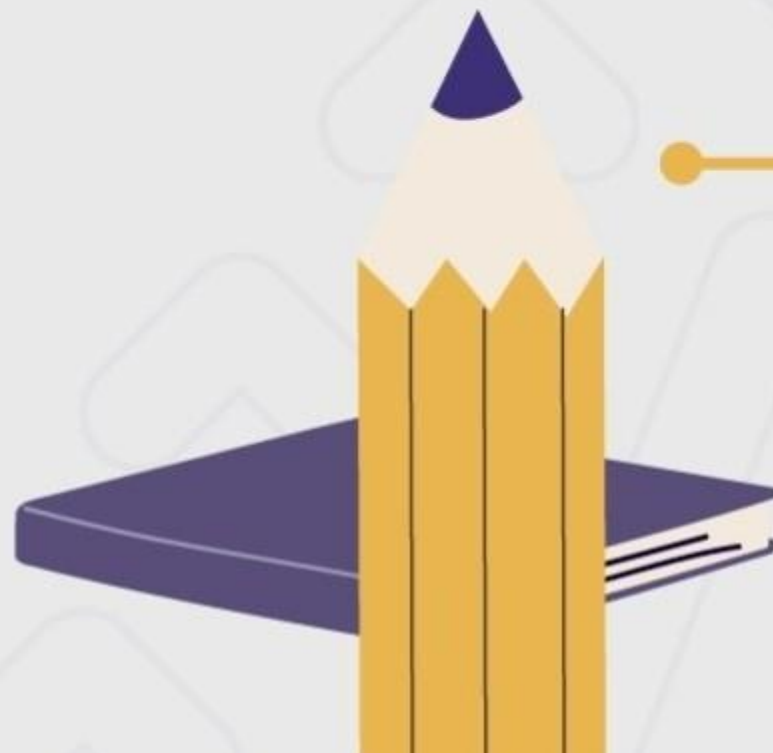

# Distancia física y aforos

3

- Si al menos el **80%** de los estudiantes de un mismo nivel cuentan con su **esquema completo de vacunación**, los establecimientos podrán recibir a **todos los alumnos de ese nivel de manera presencial simultáneamente**.
- En estos casos, **no es obligación mantener el metro mínimo** de distancia física.
- Si no se cumple el **80%** con esquema completo, se debe mantener la **distancia física de un metro entre cada alumno**.
- Cada establecimiento deberá mantener un **registro del estado de vacunación de sus estudiantes**, para así determinar en cuáles niveles se cumple con el **80% mínimo de vacunación**.



#Sigamos**Cuidándonos**

# Mantenimiento de medidas de autocuidado

- Ventilación permanente de las salas de clases y espacios comunes.
- Uso obligatorio de mascarillas.
- Implementar rutinas de lavado de manos o uso de alcohol gel cada 2 o 3 horas.
- Eliminar saludos de contacto físico.



#SigamosCuidándonos



# ALIMENTACIÓN ESCOLAR

Los estudiantes podrán llevar colaciones frías, que pueden consumir en el patio durante el recreo. Como medida de seguridad y para evitar aglomeraciones, **se continuará con el sistema de entrega de canastas de alimentos a las familias becadas.** Los estudiantes deberán almorzar en sus hogares.

2021

# PLAN FUNCIONAMIENTO COLEGIO CHOLGUÁN.

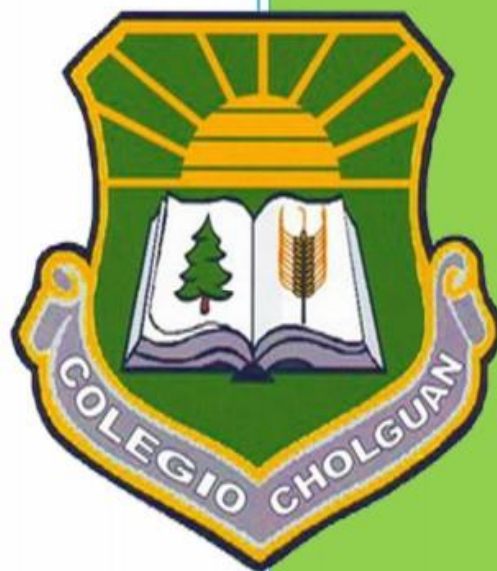

COLEGIO CHOLGUAN  
EDUCANDO DESDE 1990

## TEMARIO

1. DATOS DE IDENTIFICACIÓN.
2. PRESENTACIÓN:
  - 2.1 OBJETIVOS
  - 2.2 RESPONSABLES.
  - 2.3 LOS PRINCIPIOS CENTRALES DEL PLAN DE RETORNO A CLASES Y SU VINCULACION CON EL COLEGIO CHOLGUAN.
3. CONSIDERACIONES GENERALES.
4. PLAN DE FUNCIONAMIENTO: PROTOCOLOS SANITARIOS.
  - 4.1 PROCESO DE LIMPIEZA Y DESINFECCIÓN DE SALAS DE CLASES Y OTROS ESPACIOS DEL ESTABLECIMIENTO.
  - 4.2 MEDIDAS DE HIGIENE Y PROTECCIÓN PERSONAL PARA ESTUDIANTES, DOCENTES Y ASISTENTES DE LA EDUCACIÓN.
  - 4.3 RUTINAS PARA EL INGRESO Y LA SALIDA DEL ESTABLECIMIENTO.
  - 4.4 RUTINAS PARA RECREOS.
  - 4.5 RUTINAS PARA EL USO DE BAÑOS.
  - 4.6 OTRAS MEDIDAS SANITARIAS.
5. PROTOCOLO DE ACTUACIÓN ANTE SOSPECHA O CONFIRMACIÓN DE CASOS COVID-19.
6. ALIMENTACIÓN EN EL ESTABLECIMIENTO.
7. TRANSPORTE ESCOLAR.
8. ORGANIZACIÓN DE LA JORNADA.
9. EDUCACIÓN REMOTA, INDUCCIÓN Y COMUNICACIÓN.
  - 9.1 PLAN DE EDUCACIÓN REMOTA.
  - 9.2 INDUCCIÓN A DOCENTES Y ASISTENTES.
  - 9.3 COMUNICACIÓN A LA COMUNIDAD EDUCATIVA.
  - 9.4 OTRAS MEDIDAS O ACCIONES.
10. ORGANIZACIÓN DE CALENDARIO ESCOLAR.



# Vacunación escolar Covid-19 en establecimientos educacionales

**Niños y niñas entre 6 y 11 años**

Acércate al establecimiento de tu hijo/a  
para conocer la fecha de vacunación





# PROYECTOS 2021-2022.

SALAS DE ELECTIVOS IMPLEMENTADAS PARA DESARROLLAR  
ACTIVIDADES PRÁCTICAS, INNOVADORAS, CON EL FIN DE  
DESARROLLAR HABILIDADES EN LOS ESTUDIANTES EN  
DIFERENTES ÁREAS.

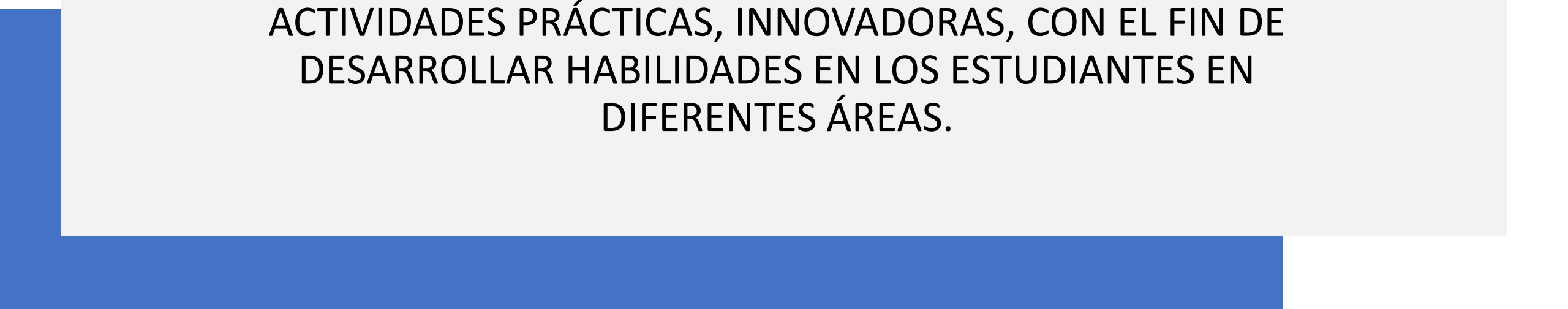

# Laboratorios: Computación, Inglés, Móvil.





# SALA ARTES

---

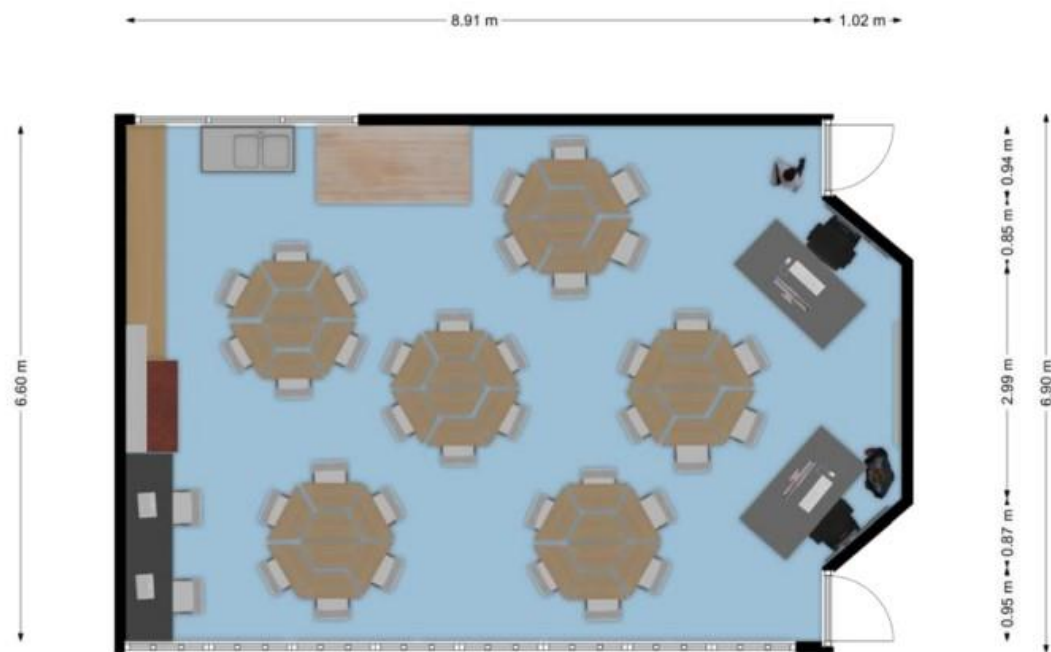



# SALA DE MÚSICA

---

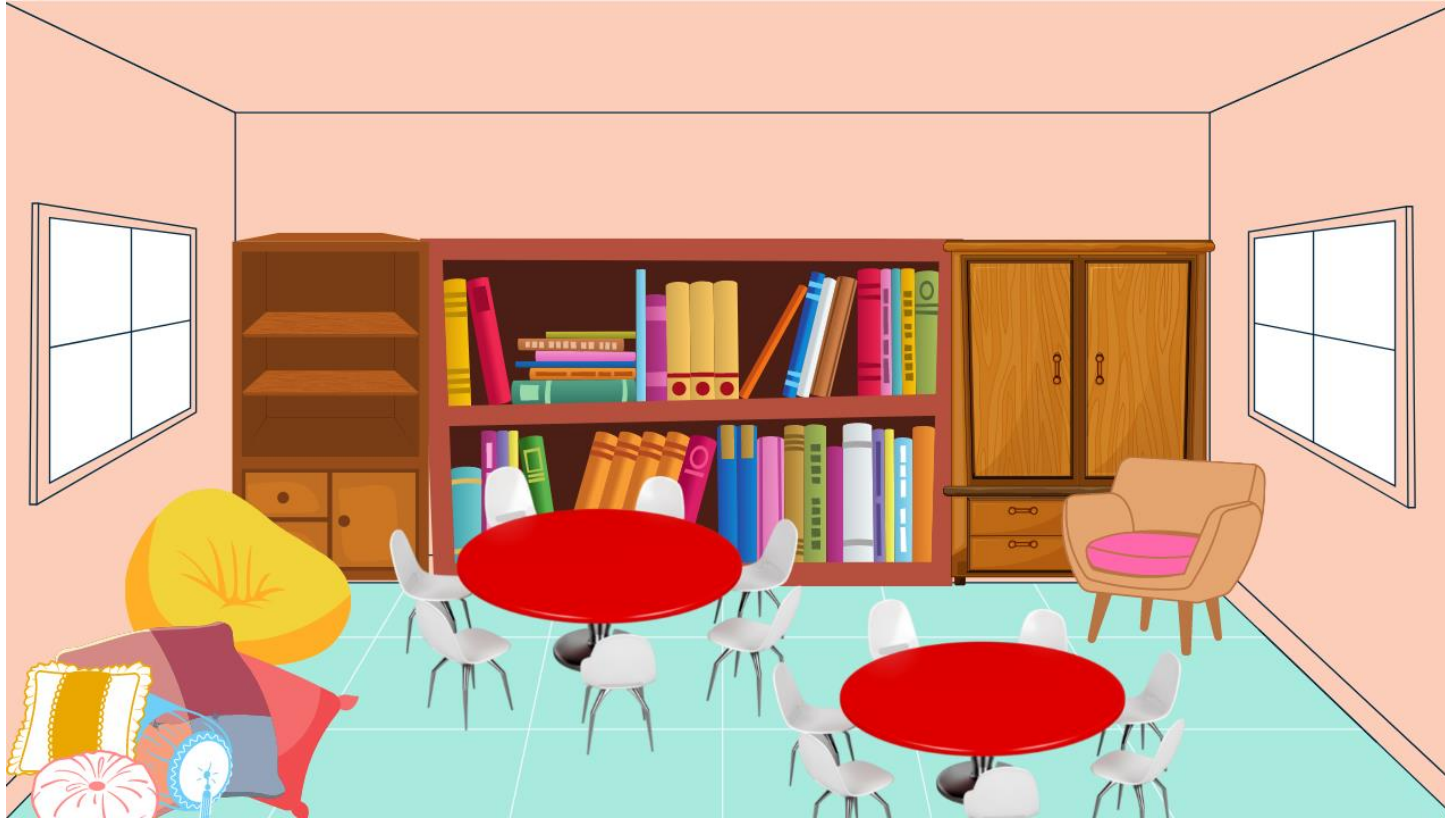

# SALA LENGUAJE

---

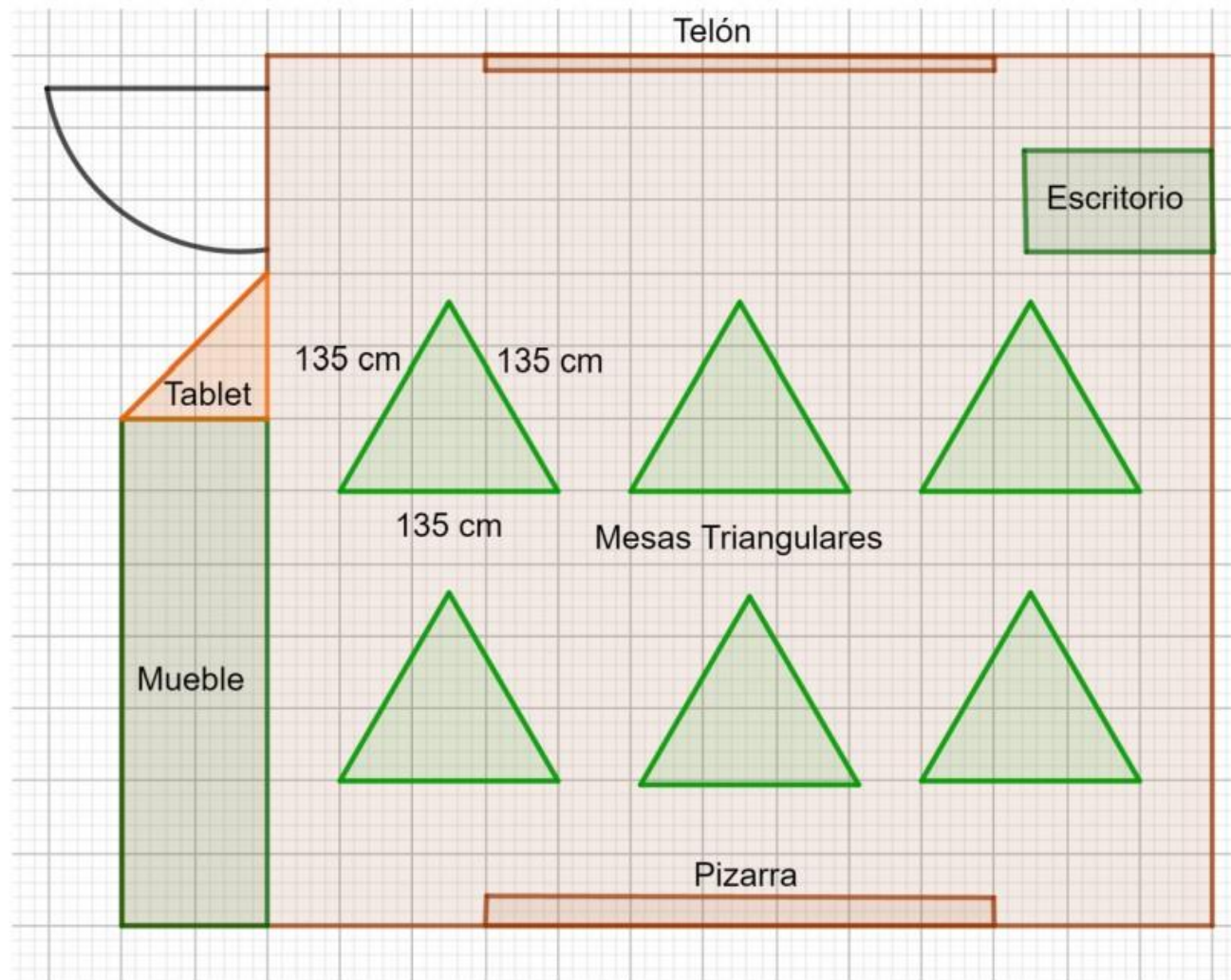

# SALA MATEMÁTICA

---



COLEGIO CHOLGUÁN

YA TIENE DISPONIBLE  
PARA SUS APODERADOS



### APLICACIÓN MOVIL LIRMI

Para establecer una comunión con los apoderados de nuestro establecimiento, Lirmi cuenta con su aplicación para smartphone "Lirmi familia Chile", la cual permite al apoderado visualizar indicadores de interés como las notas de estudiante y comunicaciones enviadas por plataforma.



### VINCULACIÓN APLICACIÓN

Para vincular la APP el apoderado debe:

- 1 - Ir a la tienda de su dispositivo para Android o Iphone según corresponda.
- 2 - Buscar e instalar "Lirmi familia Chile" es gratis.
- 3 - En la App, registrarse ingresando Nombre, Rut, Correo y opcionalmente numero contacto.
- 4 - Luego desde el perfil alumno de su hijo, escanear el código QR.
- 5 - Repetir paso 4 con los demás hijos que pueda tener el establecimiento.



### IMPORTANTE

En el caso de que ambos padres quieran tener acceso a la App el segundo apoderado deberá realizar los mismos pasos anteriormente descritos con sus propios datos.

En el siguiente link podrán ver el paso a paso a seguir.

<https://www.youtube.com/watch?v=PSkNcPaAmdI>



COLEGIO CHOLGUAN  
EDUCANDO DESDE 1990



# Lirmi

# UMÁXIMO

Plataforma educativa de matemática

El gusto de jugar es innato y Umáximo lo potencia para aprender



# Sistema de Admisión Escolar.

- Proyecto Educativo declara como N° ideal de estudiantes por curso 33.
- Orden de prioridad: Tener hermanos en el colegio, 15% de vulnerabilidad, hijo de funcionario, aleatorio.

POSTULACIÓN SISTEMA DE ADMISIÓN 2022				
CURSO	MATRICULA 2021	MATRÍCULA 2022	CUPOS	POSTULANTES
Prekinder	32	33	33	124
Kinder	34	33	1	37
1° Básico	33	34	0	47
2° Básico	34	33	0	24
3° Básico	34	34	0	15
4° Básico	33	34	0	10
5° Básico	33	33	0	13
6° Básico	37	33	0	25
7° Básico	35	37	0	22
8° Básico	38	35	0	19
1° Medio	41	38	0	49
2° Medio	34	41	0	6
3° Medio	33	34	0	3
4° Medio	39	33	0	4
TOTAL	490	485	34	398

# ACTIVIDADES OCTUBRE.

ACTIVIDAD	FECHA
Ensayo PDT 3° y 4° Medio	Jueves 21-22 Octubre Jueves 11-12 Noviembre
Día del asistente de la educación	Viernes 1 de Octubre.
Vacunación Covid 19 (kínder a octavo básico)	Jueves 07 y Viernes 08 de Octubre.
Día del Inglés	Miércoles 13 de Octubre
Día del Profesor	Viernes 15 de Octubre.
Jornada de Reflexión 4° Medio	Martes 19 de Octubre
Día de la Ciencia	Miércoles 20 de Octubre
Aniversario Colegio	Miércoles 27-Jueves 28 y Viernes 29 de Octubre