



PROCESOS EVALUATIVOS DEPARTAMENTOS 2022



COLEGIO CHOLGUAN
EDUCANDO DESDE 1990

INTRODUCCIÓN

- Estimados Padres y Apoderados, junto con saludar, presentamos a ustedes este material que contiene los lineamientos a trabajar por cada departamento este año 2022.
- Se desglosa en: modalidad de trabajo y evaluativo por departamento y varios.

Saludos cordiales

Equipo Directivo
Colegio Cholguán





Departamento de Artes y Educación Física



MODALIDAD DE TRABAJO EDUCACIÓN FÍSICA

Se abordan contenidos y actividades de forma práctica, principalmente APTITUD FÍSICA y HABILIDADES MOTRICES

Las clases se imparten, en su gran mayoría, en el gimnasio del colegio y en menor medida en la sala de clase.

Cuando un estudiante no está en condiciones para realizar actividad física, se adecuará la enseñanza aplicando diversas estrategias de aprendizaje.



EVALUACIÓN EDUCACIÓN FÍSICA

Se realiza una evaluación de proceso por cada unidad, de acuerdo a las actividades planificadas y realizadas durante la clase.

La evaluación es individual, por esfuerzo y superación personal. Se establecen metas para cada estudiante considerando sus habilidades y crecimiento individual, de esta manera se espera que puedan superarlas y alcanzar logros. El proceso del estudiante es registrado clase a clase por los profesores.

Se registrarán **dos calificaciones** por semestre.



MODALIDAD DE TRABAJO TECNOLOGÍA

Involucra aspectos como la creatividad humana, la permanencia y el pensamiento científico. De esta manera los estudiantes desarrollan habilidades como: investigar, diseñar, elaborar y evaluar, las cuales se aplicarán en diversas actividades prácticas acordes al nivel.

Las actividades prácticas se realizarán por etapas durante las clases, evitando que el estudiante tenga que continuar o avanzar fuera del horario.



EVALUACIÓN TECNOLOGÍA

Se realiza una evaluación de proceso, basado en el trabajo realizado en clases.

El estudiante será objeto de evaluación de manera individual y grupal, demostrando el alcance de los objetivos de aprendizaje, el desarrollo de sus habilidades y actitudes.

La calificación se verá reflejada al final semestre ponderando el crecimiento que tuvo el estudiante en las diversas actividades evaluadas.

Se registrarán **dos calificaciones** por semestre.



MODALIDAD DE TRABAJO MÚSICA

Comprende tres ejes de desarrollo: teórico, práctico/instrumental y socioemocional.

El repertorio que se aborda en clases de música es diverso, el cual incluye desde lo popular y académico, considerando los gustos del estudiante.



EVALUACIÓN MÚSICA

Se realiza una evaluación centrada en el aprendizaje, por lo que la calificación no es considerada un medio obstaculizador, es decir, los estudiantes obtendrán una calificación máxima con el objetivo de valorar sus conocimientos, motivarlos, generar autonomía y conciencia de su propio proceso de aprendizaje.

Se registrarán **dos calificaciones** por semestre.



MODALIDAD DE TRABAJO

ARTES VISUALES

Abarca aspectos teóricos y prácticos, siendo este último, alcanzado desde la experimentación y la creación, el de mayor relevancia.

Los estudiantes deben conocer y comprender las manifestaciones visuales de nuestra historia y sociedad para luego desarrollar habilidades aplicándolas en trabajos visuales pertinentes al nivel.

Las actividades prácticas se realizarán por etapas durante las clases, evitando que el estudiante tenga que continuar o avanzar fuera del horario.



EVALUACIÓN ARTES VISUALES

Se aplicarán evaluaciones de proceso de actividades realizadas y evaluadas durante las clases. Se calificará al final del semestre.

El estudiante será objeto de evaluación de manera individual y grupal, siendo los aspectos más importantes: la comprensión del conocimiento, el desarrollo de habilidades y la actitud durante las clases.

Se registrarán **dos calificaciones** por semestre.



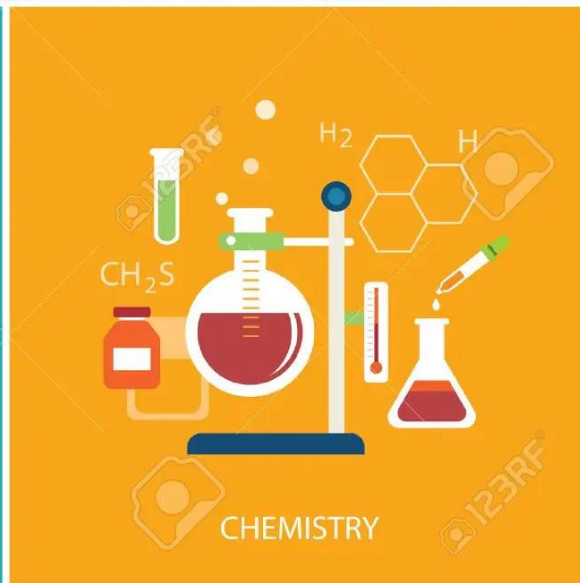
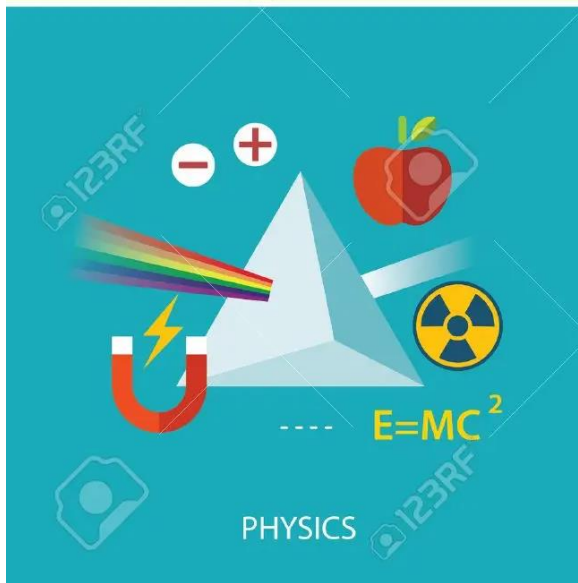
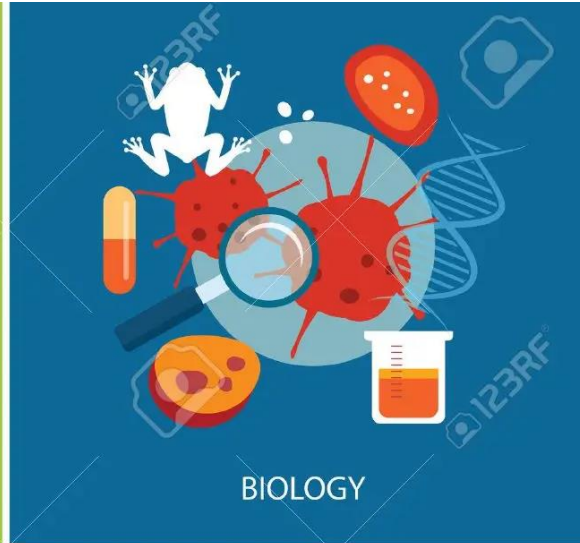
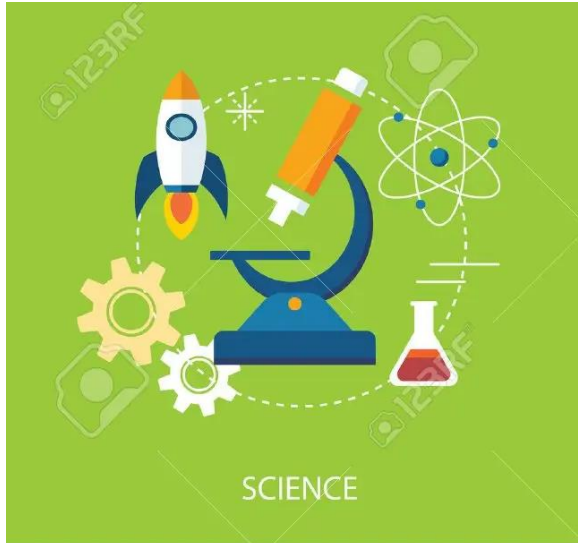

DEPARTAMENTO DE CIENCIAS



MODALIDAD DE TRABAJO CIENCIAS

Se desarrollarán en todos los estudiantes habilidades de indagación científica acorde al nivel que cursan.

Se realizarán variadas actividades de proceso calificadas, breves y frecuentes tales como:

- Guías de desarrollo, PPT, disertaciones, afiches, modelos, maquetas, videos, trabajos de investigación, trabajo en texto de estudio, informes de laboratorio, proyectos interdisciplinarios, controles.

Los estudiantes cuyos resultados sean bajos desde 5° Básico a 4° Medio, deberán asistir a clases de nivelación.



EVALUACIÓN CIENCIAS

El promedio de las notas de proceso permitirá obtener 3 calificaciones en el semestre en los meses de abril, mayo y junio.

Si existe inasistencia a alguna actividad calificada, se sacará promedio con las notas existentes del periodo.

Si el estudiante tuviese pocas notas de proceso, deberá asistir a una Nivelación de Ciencias, con una actividad calificada especial.





DEPARTAMENTO DE INGLÉS E HISTORIA

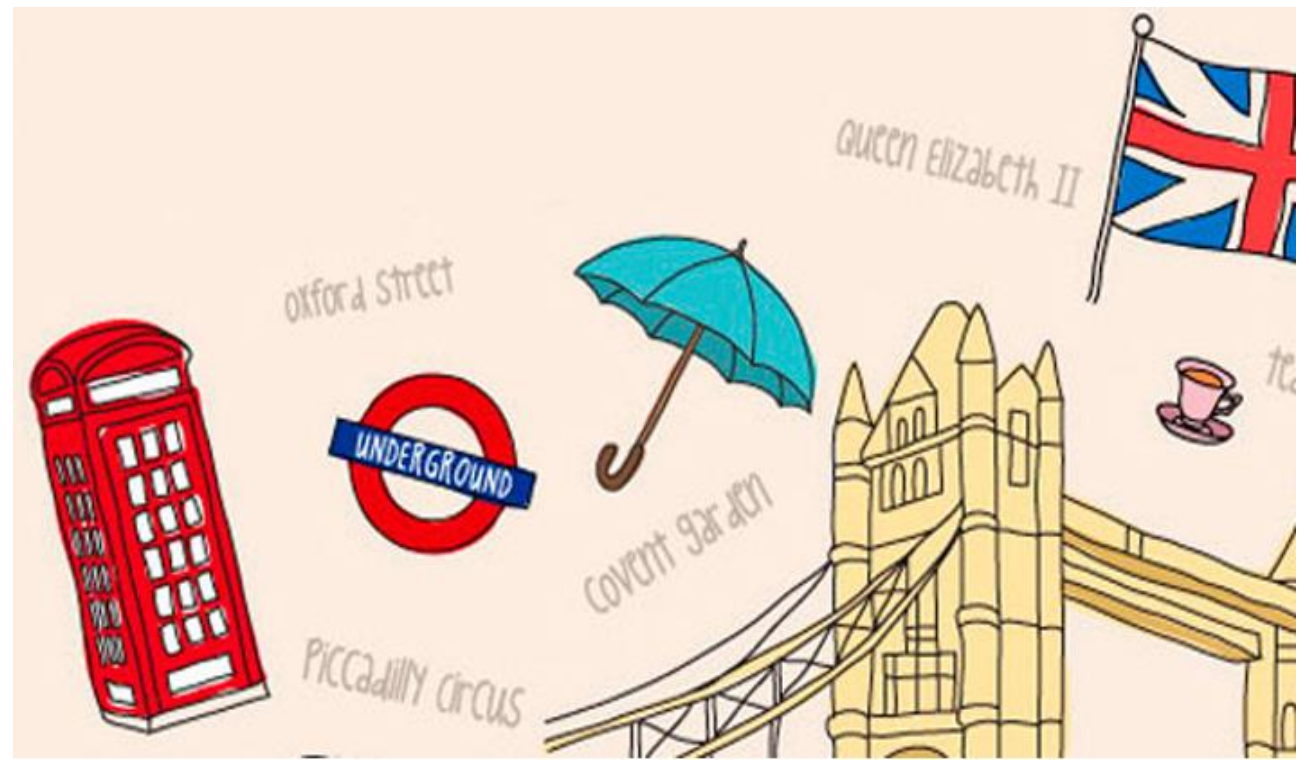

MODALIDAD DE TRABAJO INGLÉS

Se desarrollarán las habilidades de comprensión lectora y auditiva y producción oral y escrita en todos los niveles.

Se trabajará con libros de actividades digital desde 1° Básico a 2° Medio.

Trabajarán semanalmente mínimo una hora pedagógica en el laboratorio de Inglés, en todos los niveles, en las plataformas Richmond e English Attack.

Se utilizarán guías interactivas y material concreto.



EVALUACIÓN INGLÉS

El promedio de las notas de proceso permitirá obtener 3 calificaciones en el semestre.

Se evaluará el trabajo en clases a través de guías, quizzes, presentaciones orales, diálogos, trabajo en plataforma RLP e English Attack y proyectos de unidades.



COLEGIO CHOLGUAN
EDUCANDO DESDE 1990

MODALIDAD DE TRABAJO HISTORIA

El trabajo en clases permite el desarrollo de habilidades de la asignatura, como la ubicación temporal y espacial, análisis y trabajo con fuentes, la comunicación y el desarrollo del pensamiento crítico, expresando sus ideas a partir de los análisis realizados.

Se promueve en los estudiantes el trabajo colaborativo como, por ejemplo:

- Exposición oral.
- Debate
- Elaboración de mapas.
- Informes escritos (Guías de aprendizaje, Portafolios, etc.)
- Infografías.



COLEGIO CHOLGUAN
EDUCANDO DESDE 1990

EVALUACIÓN HISTORIA

El promedio de las notas de proceso permitirá obtener 3 calificaciones en el semestre.

Se evaluará las actividades como:

- Infografías 5°B a 4°M
- Exposiciones (todos los niveles)
- Trabajos de investigación (6°B a 4°M)
- Debates (3°M a 4°M)
- Guías de aprendizaje (todos los niveles)
- Representaciones de época
- Wetrípantu (todos los niveles)
- Portafolios (5°B)



DEPARTAMENTO DE MATEMÁTICA



MODALIDAD DE TRABAJO MATEMÁTICA

Se desarrollarán actividades en clase desde 1° Básico a 4° Medio, que promuevan el desarrollo de habilidades.

Se trabajará con la plataforma Umáximo, estrategia lúdica que promueve el aprendizaje, adaptándose al progreso individual de los estudiantes.



EVALUACIÓN MATEMÁTICA

Desde 3° Básico a 4° Medio se calificarán con 3 notas las que resultarán del promedio obtenido de la siguiente forma:

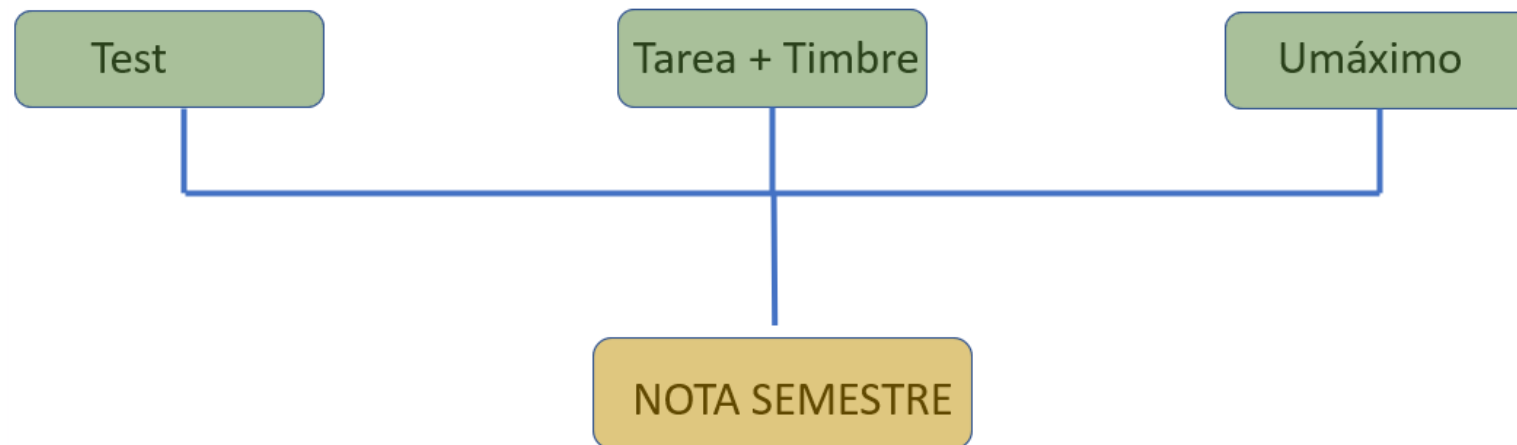

En 1° y 2° Básico se adaptarán los instrumentos a la realidad del curso, existiendo también otras formas de evaluar, las que serán comunicadas oportunamente a los padres y apoderados.

EVALUACIÓN MATEMÁTICA

Test: Corresponde a pequeñas evaluaciones que se realizarán de forma escrita o digital en línea, las cuales serán aplicadas de forma periódica para ver el avance de los estudiantes. Éstas se pueden realizar durante la clase, posterior a la clase o fuera de clase (si el curso está en modalidad online). De todos los test realizados se eliminará de un 20% a un 40% de los resultados más desfavorables. El promedio de los resultados restantes, corresponde a una calificación.

Tarea: Corresponde a pequeñas actividades que los estudiantes deben entregar a los docentes o subir a la plataforma Lirmi. Éstas tienen la finalidad de verificar habilidades o conocimientos específicos de la asignatura. El promedio de ellas, corresponde a una calificación.



EVALUACIÓN MATEMÁTICA

Timbre: Corresponde a estímulos que se dan a los estudiantes por la realización de una tarea, tener sus cuadernos al día, destacar en alguna actividad, cumplir con las correcciones, entre otras. Constantemente se dará la opción de obtener timbres adicionales. Se exigirá una cierta cantidad de timbres para obtener la máxima calificación. De lo contrario, la nota será proporcional a la cantidad de timbres obtenidos.

Umáximo: Los estudiantes desarrollarán actividades a través de inteligencia artificial, la que se adecua al ritmo de aprendizaje de cada uno de ellos, por lo tanto, el grado de dificultad dependerá de lo que vayan contestando. De todas las actividades realizadas se considerará el 80% de los mejores resultados. El promedio de las actividades corresponde a una calificación.



COLEGIO CHOLGUAN
EDUCANDO DESDE 1990

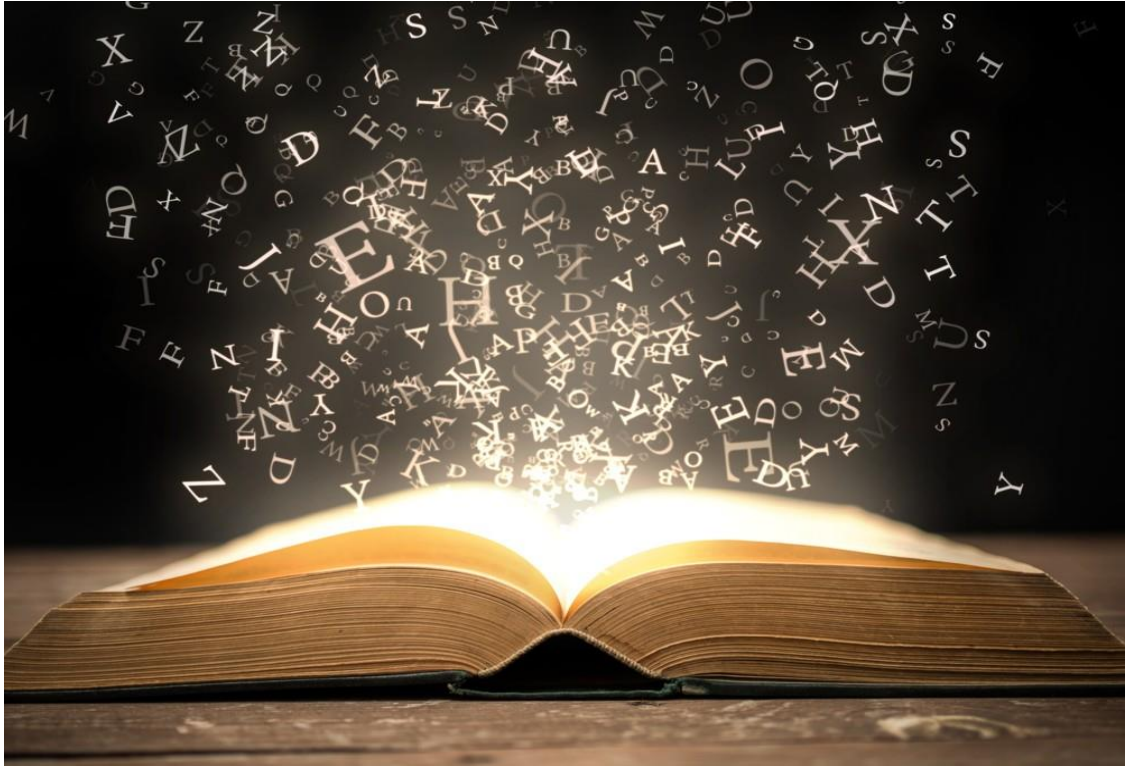

DEPARTAMENTO DE
LENGUAJE, FILOSOFÍA
Y RELIGIÓN

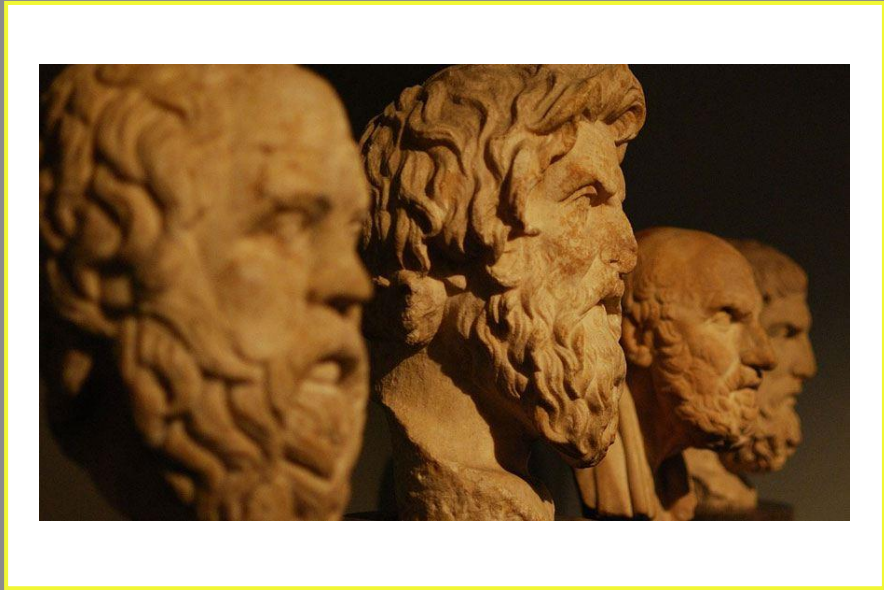

MODALIDAD DE TRABAJO LENGUAJE

Dentro de las horas clase de la asignatura se desarrollarán:

- Talleres de comprensión lectora.
- Talleres de expresión oral y escrita con producción, corrección y edición de texto.
- Una hora de biblioteca semanal con un texto de elección personal.

El nuevo plan de lectura complementaria al hogar contiene dos ofertas de textos a elección.

Se desarrollará lectura silenciosa durante 10 minutos cada día con el texto elegido en biblioteca, a fin de desarrollar el gusto por la lectura.



EVALUACIÓN LENGUAJE

El promedio de las notas de proceso permitirá obtener 3 calificaciones en el semestre.

Dos de estas notas se obtendrán del trabajo en clases mediante diversas actividades.

La otra nota corresponde al promedio de las lecturas complementarias a través de fichas literarias, infografías o afiches entre otras.



MODALIDAD DE TRABAJO FILOSOFÍA

En el desarrollo de los contenidos de 3° y 4° Medio se realizará lectura de textos filosóficos y diversas guías de desarrollo.

Se motivará la participación en actividades como el día de la filosofía, torneo de debates y olimpiadas de actualidad



EVALUACIÓN FILOSOFÍA

El promedio de las notas de proceso permitirá obtener 3 calificaciones en el semestre.

Una nota corresponde al promedio de las lecturas dadas a través de controles.

Las otras dos notas se obtienen del promedio de las calificaciones del trabajo en clase.



MODALIDAD DE TRABAJO

RELIGIÓN

En las clase se desarrollarán guías de trabajo con el fin de leer y reflexionar en torno a temas valóricos, no doctrinales.

Se expondrán videos a fin de proceder al análisis y reflexión de los temas tratados.

Los alumnos que no hacen religión, realizan trabajo en clases.



EVALUACIÓN RELIGIÓN

No existe calificación en la asignatura.

El trabajo de clases se representará a través de conceptos MB, B, S e I.



DEPARTAMENTO DE EDUCACION PARVULARIA

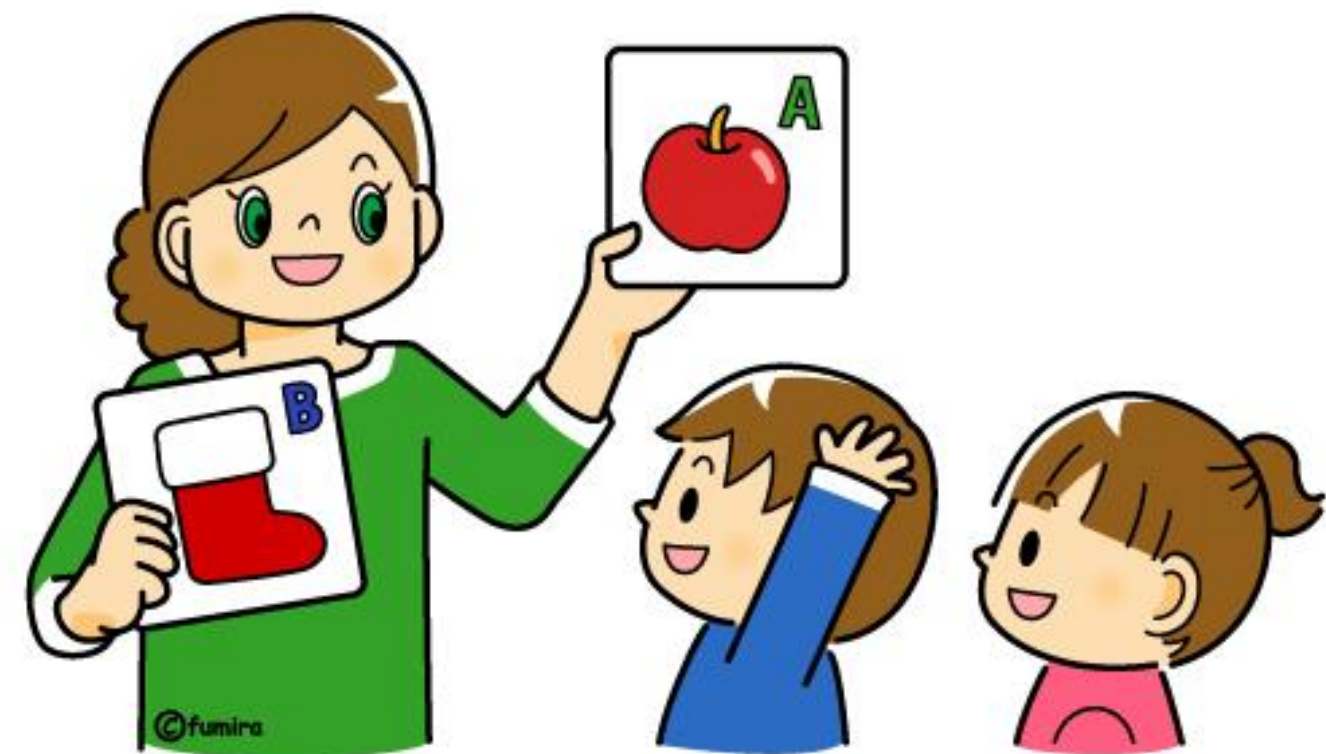

MODALIDAD DE TRABAJO EDUCACIÓN PARVULARIA

El trabajo de Ed. Parvularia se realiza a través de experiencias de aprendizaje diversificadas y flexibles tanto a la naturaleza de los grupos como a la de cada niño/a.

Se trabajan los ejes con temáticas mensuales y también por unidades que fortalecen su disposición a aprender de forma activa, creativa y colaborativa.



EVALUACIÓN EDUCACIÓN PARVULARIA

Se realizan tres evaluaciones en el año: inicial, intermedia y final

Los criterios de evaluación son: Logrado (L), Por Lograr(PL) y No Logrado (NL).



COLEGIO CHOLGUAN
EDUCANDO DESDE 1990

A stack of several books is shown from a top-down perspective. The books have various colored covers, including white, blue, and red. A large, semi-transparent black rectangle is centered over the books, containing the text 'TEMAS VARIOS' in white, bold, sans-serif capital letters. The text is arranged in two lines: 'TEMAS' on the top line and 'VARIOS' on the bottom line.

TEMAS VARIOS

USO DE PLATAFORMA LIRMI

La plataforma Lirmi es una herramienta pedagógica institucional, que apoya el trabajo de los estudiantes y se constituye como vía de comunicación oficial entre el Colegio y padres y apoderados, por lo tanto, las familias podrán:

- Ver el registro de calificaciones de sus hijos e hijas en todas las asignaturas.
- Conocer los porcentajes de asistencia.
- Revisar el registro de anotaciones y observaciones.
- Acceder a las actividades y materiales de cada asignatura.
- Recibir y responder comunicaciones a través de la aplicación Lirmi Familia.



PROCESO EVALUATIVO

Como una forma de velar por el adecuado desarrollo socioemocional y mejorar los aprendizajes de nuestros estudiantes, el Colegio Cholguán ha determinado que durante el presente año **no se realizarán pruebas de unidad** en ninguna de las asignaturas, las que serán reemplazadas por una diversidad de formas de evaluar, enfocadas en el proceso de enseñanza, que incluye lo descrito por cada departamento en este documento.

Los requerimientos de materiales u otras necesidades para estos tipos de actividades serán comunicadas a través de la aplicación Lirmi Familia.

Como una forma de monitorear y verificar los aprendizajes alcanzados por nuestros estudiantes, se aplicarán evaluaciones de nivel (Diagnóstica, Intermedia y final) en todos los cursos y asignaturas.

